

GRUNDRISS: 1. STOCK

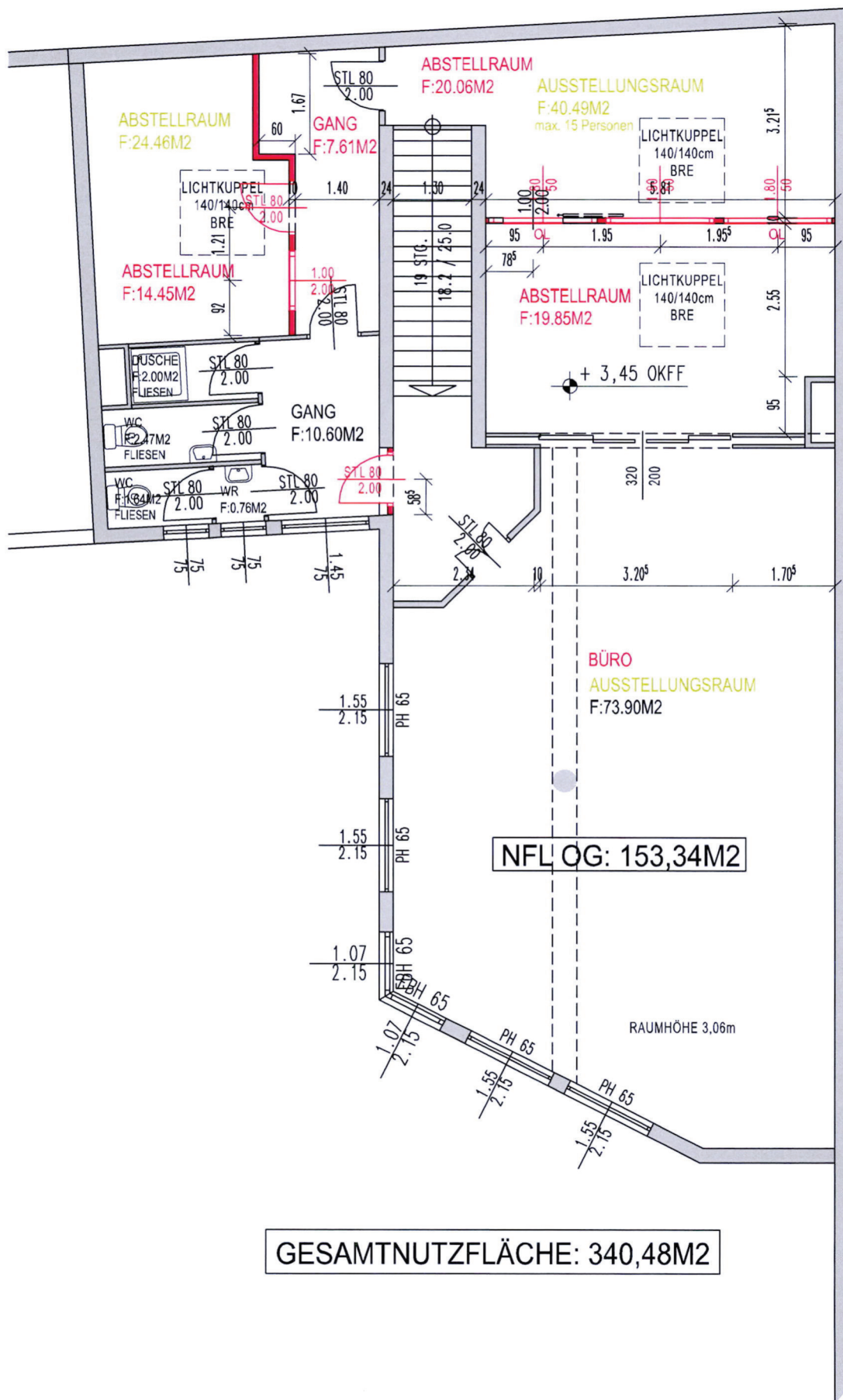

GRUNDRISS: KELLERGESCHOS

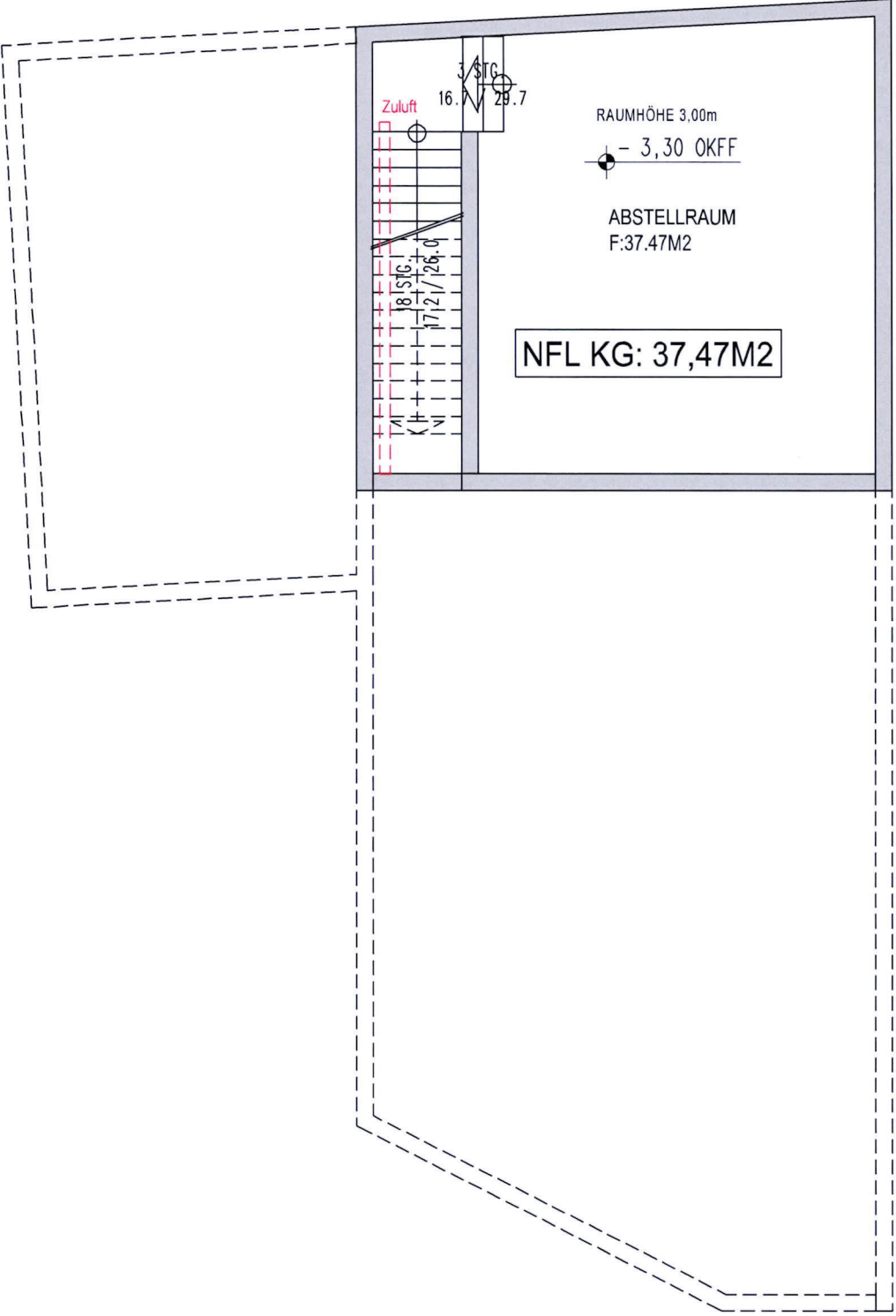

HOSS LAGEPLAN

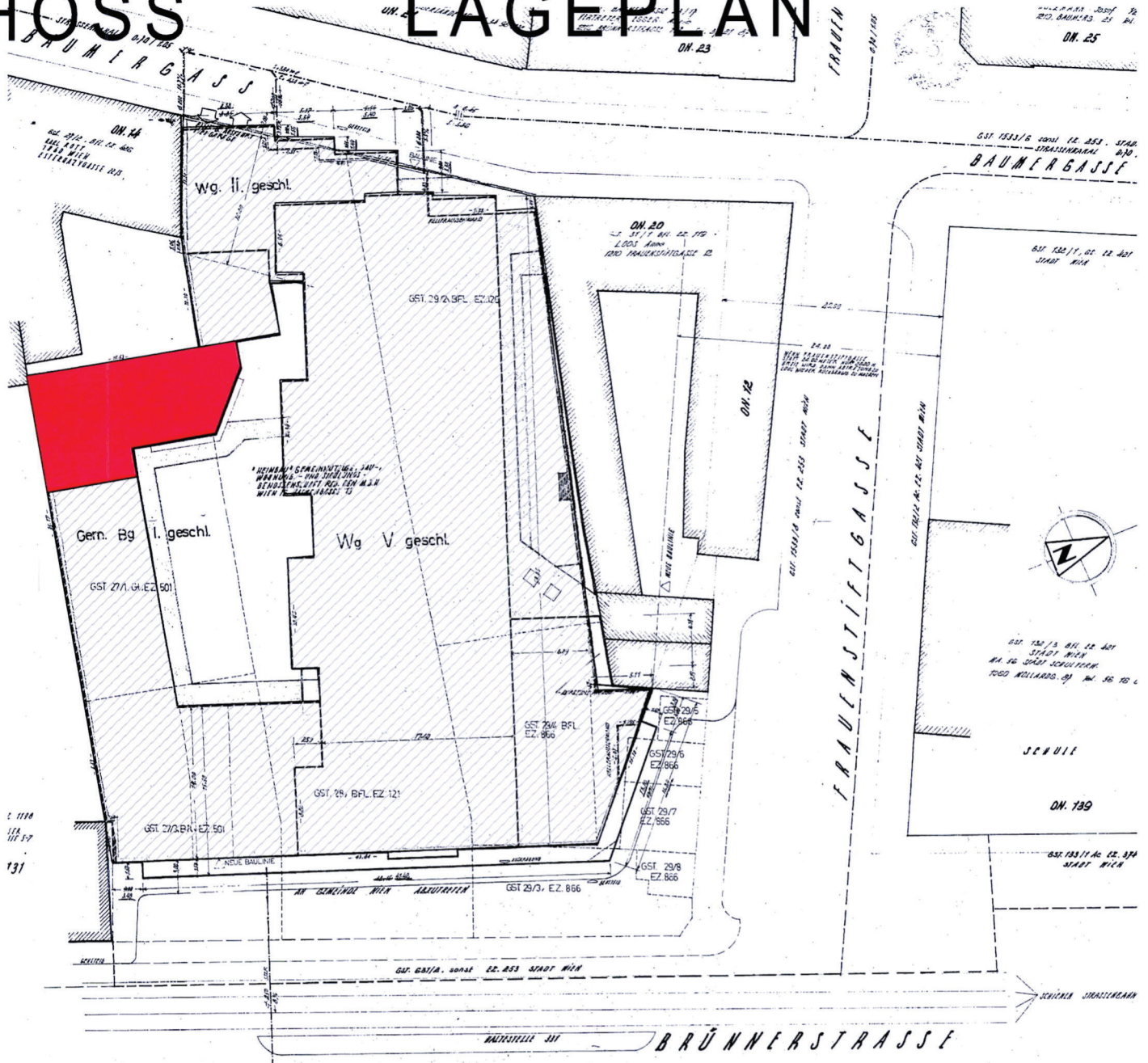

- | | |
|---|---|
| MAUERWERK NEU | HOLZ |
| BETON | BESTAND |
| STAHLBETON | ABBRUCH |

Fußböden in Naßräumen sind mit Alternativabdichtung auszuführen
 Innenliegende WC sind mechanisch zu entlüften
 Scheidewände sind als Gipskartonständerwände auszuführen

GRUNDRISS: ERDGESCHOSS

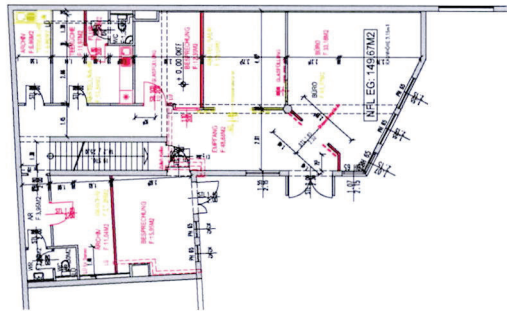

GRUNDRISS: 1. STOCK

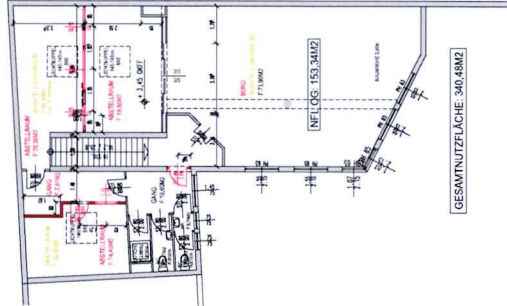

GRUNDRISS: KELLERGESCHOSS

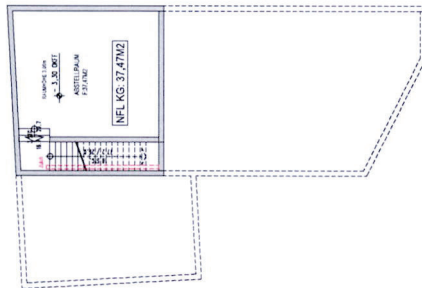

- MAUERWERK NEU
 - BETON
 - STAHLBETON
 - HOLZ
 - BESTAND
 - ABRUCH
- * Flächen in Maßstabem mit Abweichungsbildung auch für den
 Einzelfall, wie zum Beispiel: zu erfüllen
 Sondernormen und die Sondernormenwerke anzuwenden

EINREICHPLAN

PROJEKTANT
 ÜBER DEN UMBAU DES GESCHÄFTSLOKALES 16 IN 1210 WIEN,
 BRUNNERSTRASSE 133-137, GST.NR.29/2 - EZ.130 DER KATASTRAL-
 GEMEINDE GROSSIEDLERSDORF

PROJEKTANT
 KUNGLANDBAUVERINGEMEINSCHAFT
 BRUNNERSTRASSE 133-137
 1210 WIEN

PROJEKTANT
 HENNING Gme GmbH
 HANBERGASSE 29
 1210 WIEN

PROJEKT

GRUNDRISS LAGEPLAN	N 1:100	Blatt Nr. 001	Ausg. Nr. 001	JULI 2010
-----------------------	---------	---------------	---------------	-----------